

Egyptomania

Gallery Guide

VIRGINIA MUSEUM OF FINE ARTS



VMFA



Egiptomania

La locura por todo lo de Egipto empezó mucho antes del descubrimiento del Rey Tut en 1922. Explora las galerías del museo de Bellas Artes de Virginia (VMFA) y conforme descubres las conexiones inesperadas de nuestra cultura con la antigua cultura egipcia contesta las siguientes preguntas.

Comienza con la Galería del Antiguo Egipto (**Ancient Egyptian Gallery**) en el Nivel 2. ¡Diviértete!

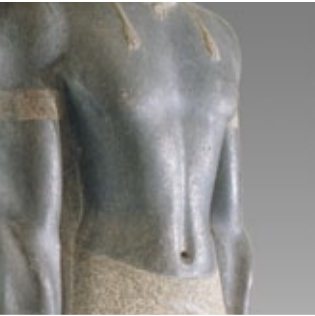

1

Un hombre con falda nunca se ha visto tan elegante. Encuentra esta escultura y dínos, ¿cómo se llama lo que lleva puesto?



2

Continúa viendo la galería del Antiguo Egipto (**Ancient Egyptian Gallery**) La momia te está mirando . . . y ahora tú la puedes observar. ¿Cómo se llama?



3

Abandona la sección egipcia y dirígete a la sección greco-romana (**Greek and Roman**). ¿Cuáles eran los dos dioses egipcios que combinaban los atributos de Zeus para crear este nuevo dios? _____ y _____



4

Camina como los egipcios mientras te diriges a la sala roja con columnas, situada afuera de las galerías antiguas y encuentra este relieve en la pared. Nombra tres animales en este relieve. _____; _____; _____



5

Dirígete a las galerías africanas (**African Galleries**) pasando por la sala de los tapetes antiguos. Encuentra este ejemplo que recuerda la antigua tradición egipcia de honrar a los líderes en esculturas. Nombra dos cosas que te indican que este hombre era el jefe. _____ y _____

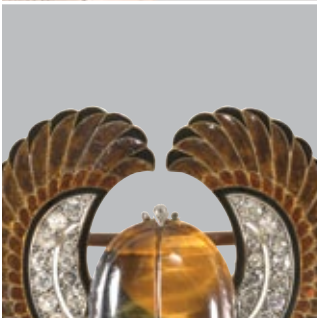

6

Acícalate con este broche digno de un faraón en la galería de arte decorativo (**Art Deco Galleries**) que está en el Nivel 3. ¿Quién hizo el broche? _____



7

Continúa tu camino hacia las galerías americanas (**American Galleries**) en el Nivel 2 y busca a esta reina egipcia. ¿Cuántos escarabajos puedes encontrar? _____

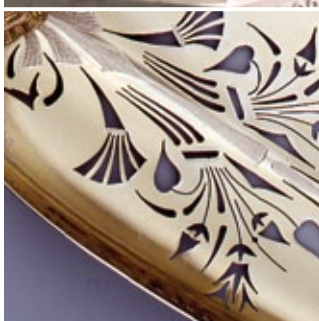

8

Dirígete a la galería en frente de Cleopatra para la última parada. ¿Qué flor egipcia decora este cubierto para servir pescado? _____



¿Sabes que el escarabajo representa el escarabajo coprófago o estercole-roy simboliza el renacimiento del Antiguo Egipto? Para obtener más información sobre el antiguo Egipto visita www.VMFA.museum en la internet.



Level 2

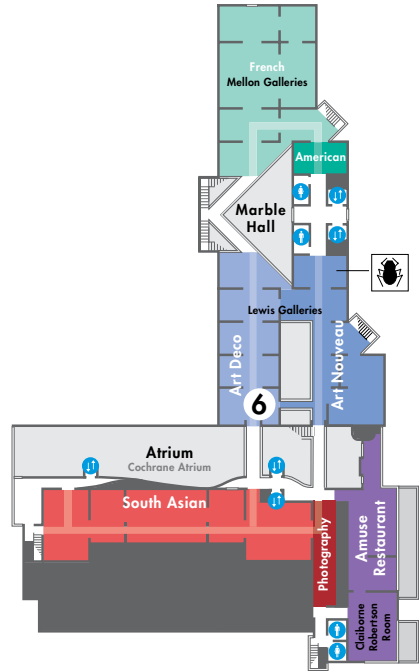

Level 3

Cómo encontrar los Objetos en las Galerías

Los objetos 1, 2, y 3 se pueden encontrar en la galería antigua (**Ancient Gallery**) en el Nivel 2. Los otros objetos se pueden encontrar en diferentes partes del museo, tal cuál lo indica el mapa.

IMAGES (as details)

1
Statue of Senkamanisken, King of Kush, 643–623 BC
Egyptian, Nubian
Adolph D. and Wilkins C. Williams Fund

2
Coffin, 2195–2040 BC
Egyptian, First Intermediate Period
Adolph D. and Wilkins C. Williams Fund

3
Bust of Serapis, 2nd c. AD
Roman
Arthur and Margaret Glasgow Fund

4
Cast of Punt Relief, Temple of Hatshepsut at Deir el Bahri
Egyptian
Lent by the Metropolitan Museum of Art

5
Head with Torso, 5th c. BC–2nd c. AD
African, Sokoto culture (Nigeria)
Arthur and Margaret Glasgow Fund

6
Brooch or Pendant, ca. 1925
French
Gift of Sydney and Frances Lewis

7
Cleopatra, modeled 1858 and carved 1865
William Wetmore Story, American (1819–1895)
J. Harwood and Louise B. Cochrane Fund for American Art

8
Fish Set, designed 1871
George Wilkinson, American, born England (1819–1894)
Gorham Manufacturing Co., American (active 1831–present)
Floyd D. and Anne C. Gottwald Fund

Cover & Inside

Covered Box, ca. 1905–10
Tiffany Studios, American (New York), 1902–32
Sydney and Frances Lewis Art Nouveau Fund

Respuestas
1. Falda tripartita 2. Teby 3. Apis y Osiris 4. Demasiados
animales para nombrarlos individualmente 5. El matamoscas
y los collares 6. Desconocido 7. Uno 8. Flor de loto

© 2012 Virginia Museum of Fine Arts Mar (6394-163)

VMFA

It's your art.

VIRGINIA MUSEUM OF FINE ARTS | 200 N. Boulevard | www.VMFA.museum